CENIGOMMA s.r.l. Società Unipersonale

Soggetta a Direzione e Coordinamento da parte di
Arroweld Italia Spa iscritta al Reg. Imprese di Vicenza
al n. 03354110243

Sede legale: Strada dell'Alpo, 26 - 37136 Verona (ZAI)
Cap. Sociale _ 500.000,00 i.v. - R.E.A. Verona 359202
Cod. Fisc., P. Iva e Reg. Impr. di Verona IT 03712400237
Tel. 045 8283711 - Fax 045 8200799
cenigomma@arroweld.com - www.cenigomma.com

NEGOZIO VERONA Strada dell'Alpo, 28 - 37136 VERONA
Tel. 045 8283793 - Fax 045 8283708
FILIALE DI UDINE Via Tavagnacco, 83/2 - 33100 UDINE
Tel. 0432 546037 - Fax 0432 547121
udine.cenigomma@arroweld.com

SCHEDA TECNICA INFORMATIVA Rev.01

GIACCA IMPERMEABILE EDIS STYLE

Descrizione

Giacca impermeabile disponibile nelle taglie e colori sotto indicati. Ogni giacca è imbustata singolarmente in sacchetto con zip, etichetta identificativa, codice e barcode.
Tessuto di poliestere con spalmatura in PVC (polivinilcloruro).
Composizione: 65% Poliestere – 35% PVC (polivinilcloruro).
Spessore: 0.18 mm ± 5%

Codici taglie e colori

	BLU		VERDE		GIALLO	
TAGLIA	CODICE	EAN 13	CODICE	EAN 13	CODICE	EAN 13
M	47275	8032765546129	47292	8032765546518	47302	8032765546624
L	47276	8032765546136	47293	8032765546525	47303	8032765546631
XL	47277	8032765546143	47294	8032765546532	47304	8032765546648
2XL	47278	8032765546150	47295	8032765546549	47305	8032765546655
3XL	47279	8032765546167	47296	8032765546556	47306	8032765546662

Applicazioni

Protezione da intemperie.

Certificazioni

I° Categoria (EN ISO 13688:2013)

Specifiche con immagini

Giacca termosaldata, con cappuccio regolabile con cordino, fori di aerazione dorsali e sotto le ascelle, chiusura frontale con zip plastica, coulisse di regolazione nel fondo. Polsi con bottone di regolazione e polsino interno elasticizzato antivento. Due tasche frontali.

FRONTE

RETRO

Foro di aerazione

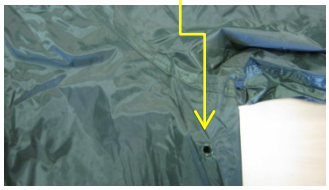

Polsi con bottone di regolazione

Rischi e livelli di protezione

La scelta del DPI adatto deve essere fatta in base alle esigenze specifiche del posto di lavoro, del tipo di rischio e delle condizioni ambientali. La responsabilità dell'identificazione e della scelta del DPI adeguato o idoneo è a carico del datore di lavoro. Come da normativa vigente il DPI di 1° categoria è caratterizzato da progettazione semplice, per protezione contro rischi molto lievi, che non mettono a repentaglio la salute (es.: sporco, detergenti blandi, avverse condizioni atmosferiche).

Stoccaggio e manutenzione

Immagazzinare senza eliminare l'imballo originale, in aree asciutte e fresche a temperatura ambiente. Eliminare il prodotto secondo le normative vigenti. NON è ammesso alcun lavaggio.